

ตัวชี้วัดที่ ๑๗

๑๗	ตรวจสอบเอกสาร/หลักฐาน ๑. ตรวจสอบผ่านเว็บไซต์ https://ltax.dla.go.th/map/map.jsp ๒. นำภาพหน้าจอจากการเข้าใช้งาน โปรแกรมระบบสารสนเทศภูมิศาสตร์ (LTAX GIS) ของกรมส่งเสริมการปกครองท้องถิ่น หรือโปรแกรมอื่นมาแสดง	มีแผนที่แม่บทที่แสดงแนวเขตการปกครองและรูปแปลงที่ดิน เพื่อใช้ในการสำรวจและจัดทำแผนที่ภาษีและทะเบียนทรัพย์สิน เกณฑ์การให้คะแนน : ๑. มีแผนที่แม่บทที่แสดงแนวเขตการปกครองและรูปแปลงที่ดิน	๕	
----	--	--	---	--

แบบประเมินประสิทธิภาพขององค์กรปกครองส่วนท้องถิ่น (Local Performance Assessment: LPA) ประจำปี ๒๕๖๗
 ด้านที่ ๓ การบริหารงานการเงินและการคลัง

-๓-

ตัวชี้วัด	การตรวจสอบการประเมิน	เกณฑ์การประเมิน	คะแนน	คะแนนที่ได้
	กฎหมาย/ระเบียบและหนังสือที่เกี่ยวข้อง ๑. หนังสือกรมส่งเสริมการปกครองท้องถิ่น ที่ มท ๐๘๐๘.๓/ว ๑๒๗๒ ลงวันที่ ๒ พฤษภาคม ๒๕๖๑ ๒. หนังสือกรมส่งเสริมการปกครองท้องถิ่น ที่ มท ๐๘๐๘.๓/ว ๓๖๓๑ ลงวันที่ ๘ พฤศจิกายน ๒๕๖๕	เพื่อใช้ในการสำรวจและจัดทำแผนที่ภาษีและทะเบียนทรัพย์สิน ๒. มีแผนที่แม่บทและนำขึ้นเว็บไซต์แล้ว ๓. มีแผนที่แม่บทแต่ยังไม่นำขึ้นเว็บไซต์ ๔. มีการเข้าใช้งานระบบ LTAX ONLINE ๕. อยู่ระหว่างจัดทำแผนที่แม่บท ๖. ยังไม่ได้ดำเนินการ	๔ ๓ ๒ ๑ ๐	
คำอธิบาย : ๑. แผนที่จัดทำด้วยโปรแกรมระบบสารสนเทศภูมิศาสตร์ (LTAX GIS) ของกรมส่งเสริมการปกครองท้องถิ่น หรือด้วยโปรแกรมอื่น (กรณีซื้อโปรแกรมใช้งาน หรือจ้างทำ) ๒. ผลคะแนน ณ วันที่เข้าตรวจ และแสดงผลการดำเนินการได้ ก่อนวันประเมินฯ หมายเหตุ : สำหรับตรวจประเมิน <input type="checkbox"/> อบก. <input checked="" type="checkbox"/> ทน. <input checked="" type="checkbox"/> ทม. <input checked="" type="checkbox"/> ทต. <input checked="" type="checkbox"/> อบต. <input checked="" type="checkbox"/> เมืองพัทยา <input type="checkbox"/> สามารถตั้งฐานได้ในกรณีสุวิสัย พร้อมระบุเหตุ <input checked="" type="checkbox"/> ไม่สามารถตั้งฐานได้ทุกกรณี				

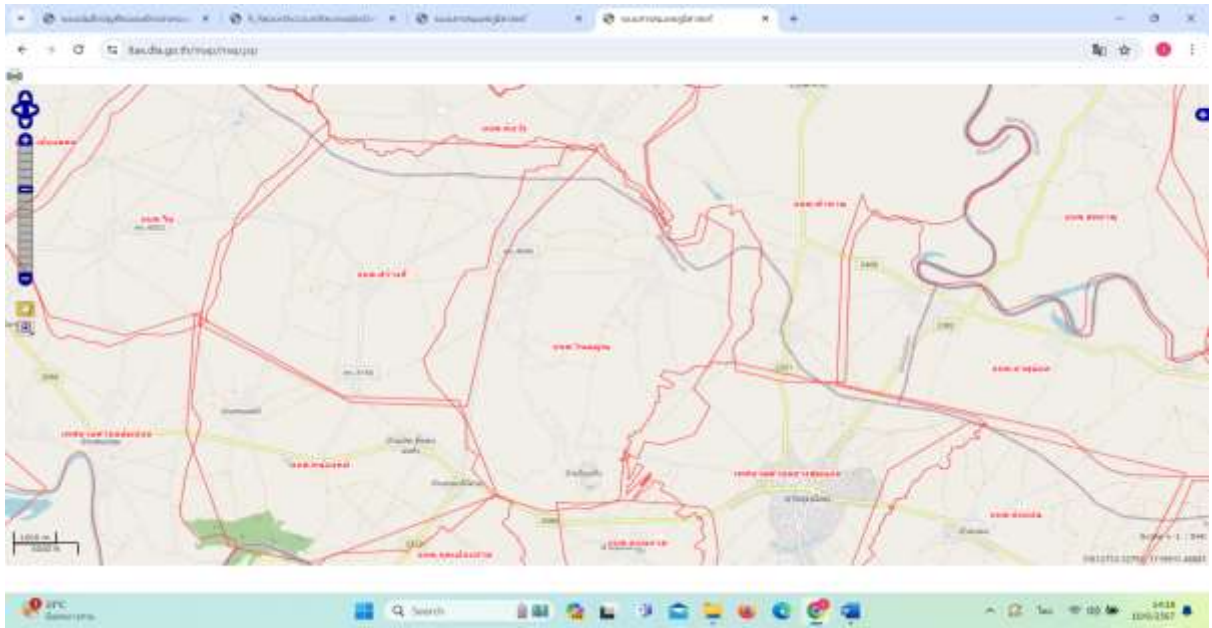

จัดทำแผนที่แม่บท ถ่ายระวางที่ดิน (พิมพ์ขาว)

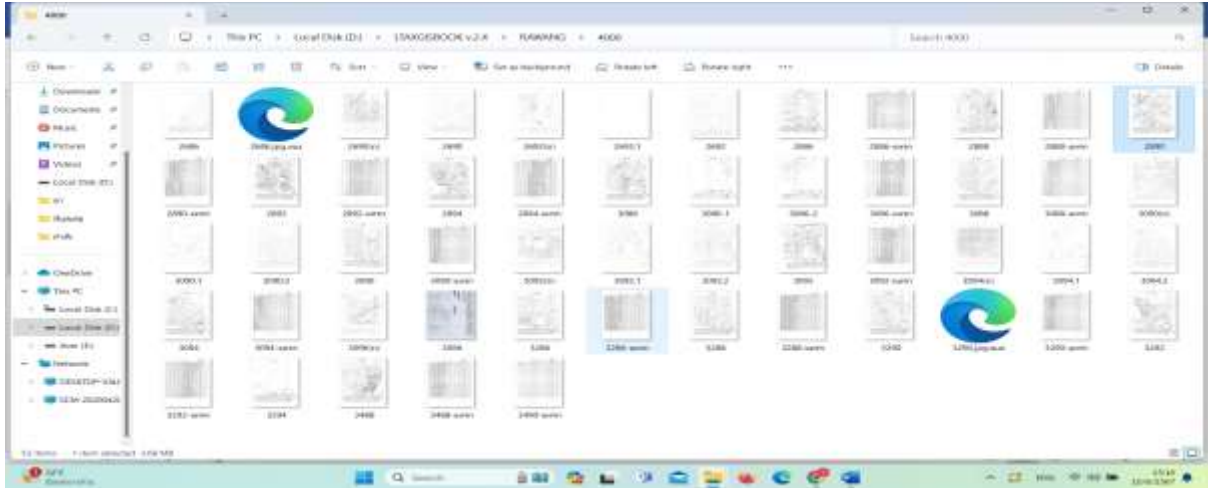

แบ่งเขต Zone

